

Ditoso o que segue o caminho do Senhor

Salmo responsorial

João Andrade Nunes

Refrão [Coro e Assembleia]

S.
Di - to - so o que se - gue o ca - mi - nho do Se -

A.
Di - to - so o que se - gue o ca - mi - nho do Se -

T.
Di - to - so o que se - gue o ca - mi - nho do Se -

B.
Di - to - so o que se - gue o ca - mi - nho do Se -

Org.

S.
nhor. Di - to - so o que se - gue o ca - mi - nho do Se - nhor.

A.
nhor. Di - to - so o que se - gue o ca - mi - nho do Se - nhor.

T.
nhor. Di - to - so o que se - gue o ca - mi - nho do Se - nhor.

B.
nhor. Di - to - so o que se - gue o ca - mi - nho do Se - nhor.

Org.

Salmo 127 (128)

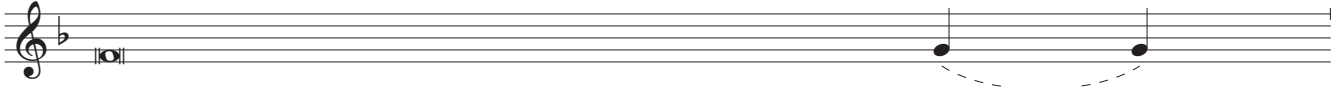

1. Feliz de ti que temes o Se - - - - - nhor _____
2. Tua esposa será como videira fe - - - - - cun - da
3. Assim será abençoado o homem que teme o Se - - - - - nhor _____

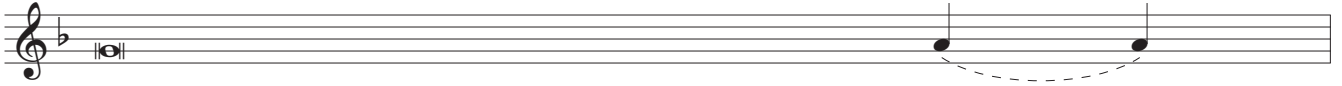

1. e andas nos seus ca - - - - - mi - nhos.
2. no intimo do teu lar; _____
3. De Sião te abençoe o Se - - - - - nhor: _____

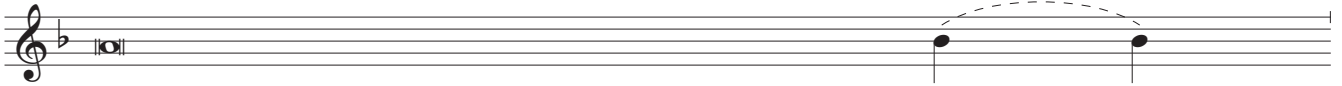

1. Comerás do trabalho das tuas mãos, _____
2. teus filhos serão como ramos de oli - - - - - vei - ra
3. vejas as prosperidade de Jerusa - - - - - lém _____

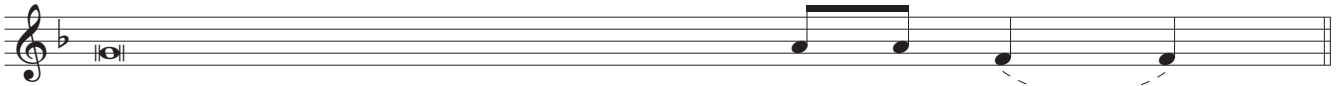

1. serás feliz e tudo te cor - - - - - re - rá bem. _____
2. ao redor da tu - a me - sa.
3. todos os dias da tu - a vi - da.